

Kreisdenkmalprogramm - Zuschüsse zur Erhaltung von Kulturdenkmälern
Prüfung der einzelnen Anträge

Objekt + Maßnahme:

Feldkreuz am Parkplatz Schloss Achberg

Objekt-Nr.

01

Stadt/ Gemeinde:

Achberg

Abbildung:

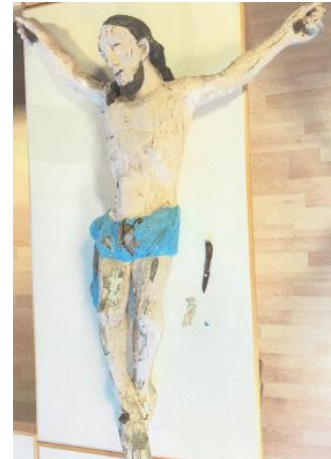

Ortsteil:

Wohnplatz/ Straße:

bei Duznau 10

Antragsteller/ Eigentümer:

**BMA Achberg, Hannes Aschauer (BM),
Kirchstraße 9, 88147 Achberg**

Maßnahmen:

- > Risse ausspänen und anarbeiten, Holzverbindungen stabilisieren (z. B. Arme an Korpus),
Faulstellengesundschneiden und wieder ergänzen
- > Herstellen einer Dornenkrone
- > Neufassung der Farbfassung nach Befund

Kostenschätzung erstellt von:

**A. Frei, Restaurator, Kißlegg/ M. Maurer,
Oberreute**

am:

08.05.2018

Gesamtkosten:

€ 4.879,81

Kosten geprüft:

€ 4.879,81

Finanzierungsplan:

Eigenmittel/ Spenden	€ 1.079,81
Verein zur Erhaltung sakraler Kulturgüter d. KSK	€ 800,00
Stiftung Wegzeichen, Diözese Rottenburg-Stgt (beantragt)	??
Gemeinde Achberg	€ 1.000,00
Kath. Kirchengemeinde Achberg	€ 1.000,00
Zuschuss Kreisdenkmalprogramm (beantragt)	€ 1.000,00

Zuschuss Kreisdenkmalprogramm laut Förderrichtlinien:

€ 1.000,00

Kriterien/ Bewertung

Dringlichkeit (1 - 4)	Substanz- erhaltung (1 - 3)	Finanzier- barkeit (0 - 2)	Planung/ Konzeption (0 - 2)	Heimatgeschichtliche Bedeutung			Abstimmung mit d. Kreisbe- auftragten f. Denkmalpflege (0 - 1)	Gesamt- punkt- zahl (max. 16)
				wertvoll/ einzigartig (0 - 2)	landschafts-/ ortsprägend (0 - 1)	selten (0 - 1)		
4	3	2	2	0	1	0	1	13

Bemerkung:

Der Besitzer des Wegkreuzes ist unbekannt. Die dringend notwendige Restaurierung hat nun die Gemeinde Achberg initiiert.