

Anlage 1 zu 0091/2023

Sportart / Disziplin	Anzahl Bahnen / Spielf.	Größe gefordert	Größe Norm (netto)	Größe Vorentwurf	erfüllt	nicht erfüllt
LA - 100 m	min. 3	100 m Bahn	100 m (13+100+23 m)	75 m Sprintstrecke	✓	
LA - 3000 m	min. 3	400 m Bahn (200m)	400 m, Br. 1,22 m	200 m Laufbahn	✓	
LA - Weitsprung	1 Grube 3 Anlagen	20-25 m Anlauf	40 m Anlauf	50 m Anlauf	✓	
LA - Hochsprung	min. 1, besser 2 Anlagen	20 x 20 m	Halbkreis 25 m Anlauf	Halbkreis 15 m Anlauf	✓	
LA - Kugelstoßen	1 Anlage		D=2,135 m, Länge 25 m	Länge 18 m	✓	
LA - Kugelstoßen	Übungsanlage	10 x 20 m		10 x 18 m	✓	
Fußball	1 Feld	70 x 50 m	105 x 68 m	105 x 68 m (Rasenplatz)	✓	
Basketball	3 Felder; besser 6 Felder	28 x 15 m	28 x 15 m	4 Felder 28 x 15 m	✓	
Handball/FB	1 Feld; besser 2 Felder	40 x 20 m	40 x 20 m	2 Felder 40 x 20 m	✓	
Tennis	3 Felder; besser 6 Felder	30 x 20 m	36,57 x 18,29 m	2 Felder 30 x 20 m	✓	
Beachvolleyball	2 Felder		16 x 8 m	1 Feld Kunststoffbelag	✓	✗
Speerwurf	1 Anlage		Anlauf 33,5 m, L 100 m	auf Sportplatz	✓	
Calisthenics		20 x 20 m			✓	
Boulderplatz		5 x 5 m (?)			✓	✗
Slackline				2 x 10 m	✓	

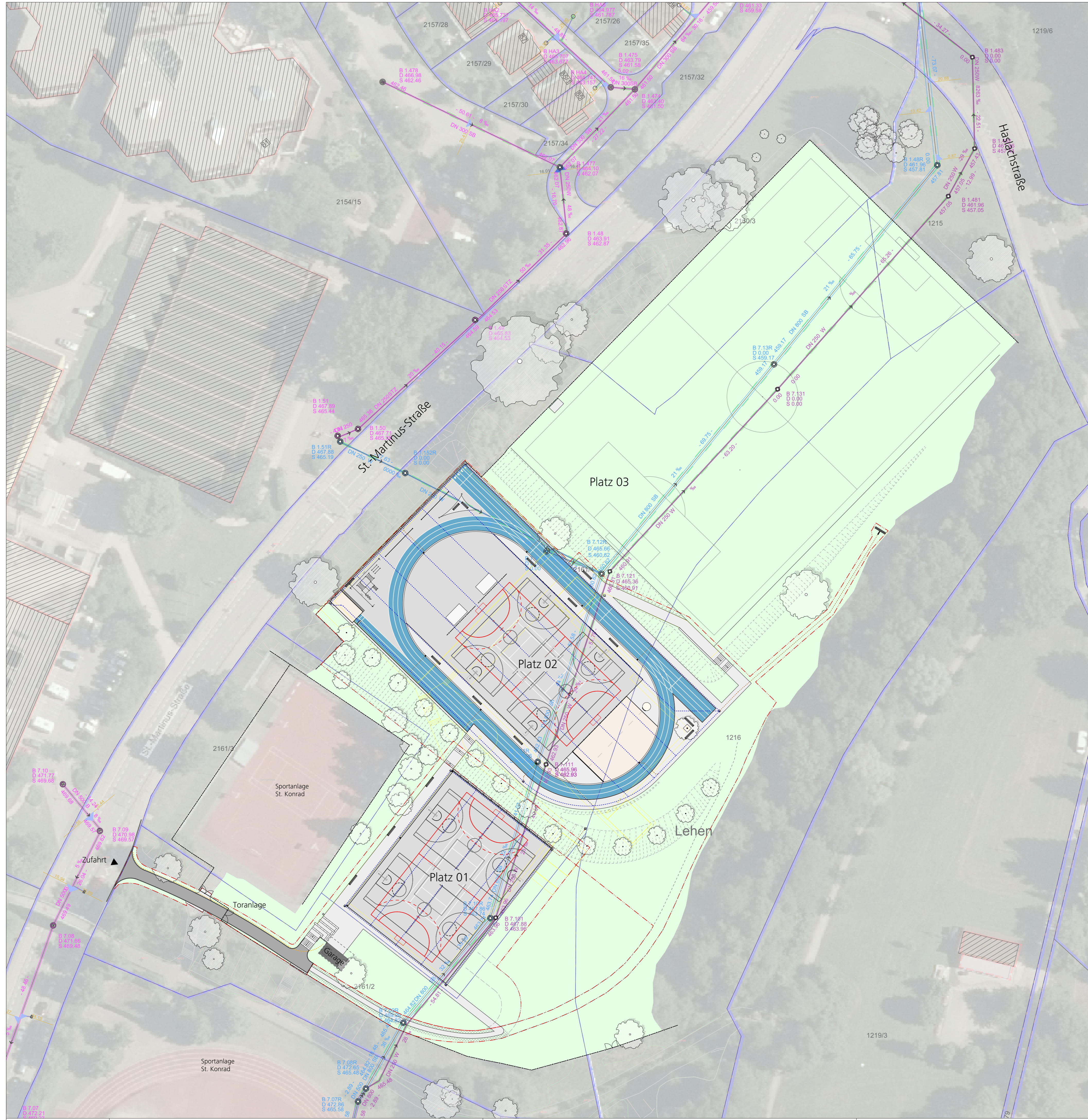
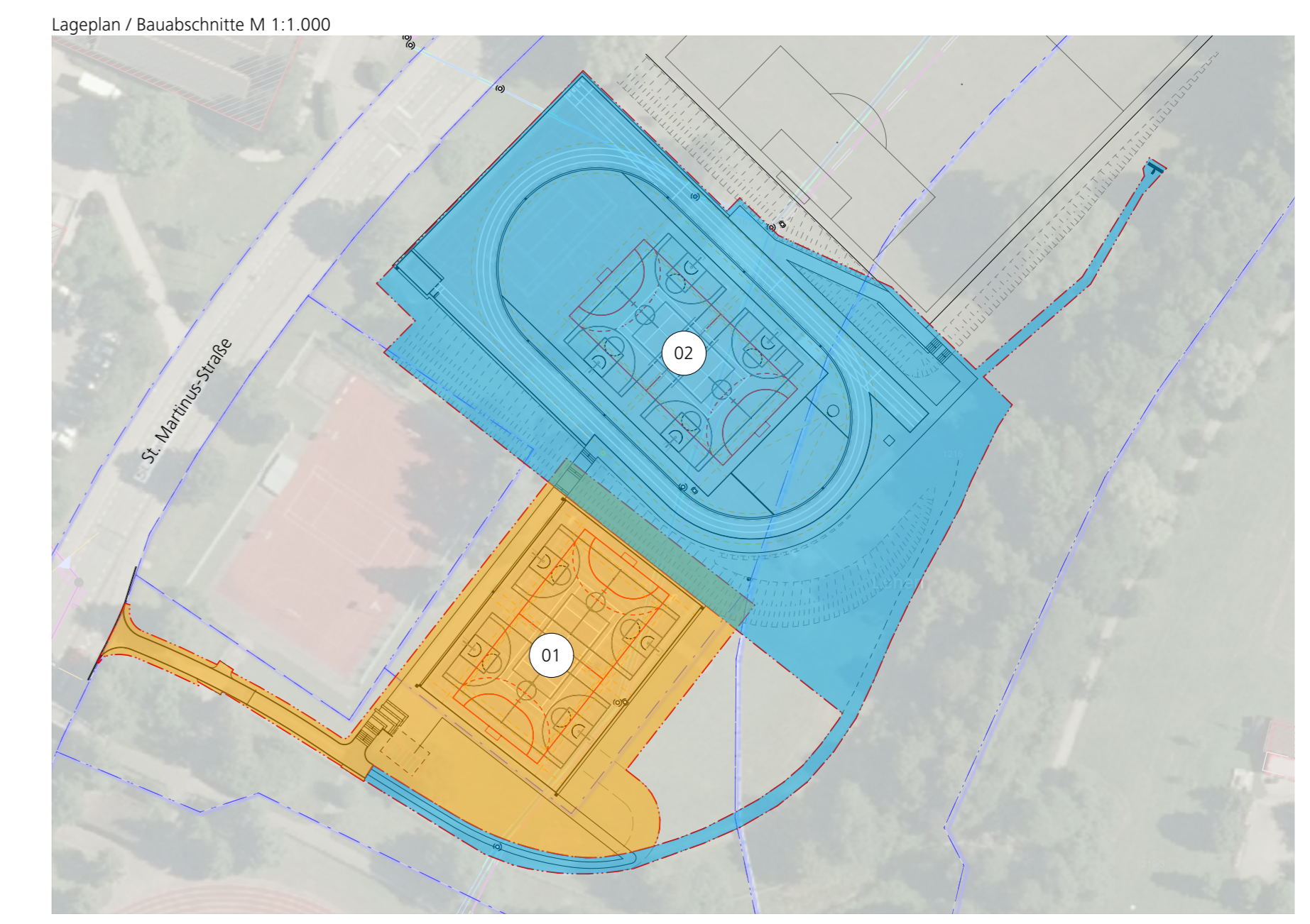

Grundlagen:
 Topographische Bestandsvermessung, 3D Welt, Amtzell 30.11.2022
 Kanal Bestand, Stadt Ravensburg Tiefbauamt, 05.12.2022
 Digitales Orthophoto, LUBW, 16.02.2021

BAUVORHABEN

Berufliches Schulzentrum Ravensburg Sanierung der Sportanlagen

ADRESSE
 St.-Martinus-Straße
 88212 Ravensburg

BAUHERR
 Landkreis Ravensburg
 Eigenbetrieb IKP
 Am Engelberg 33b
 88239 Wangen im Allgäu

Ansprechpartner
 Frau Jehle-Blumenschein
 Tel. 07522 / 97782-79

VORABZUG

PLANINHALT

Entwurfsplanung Variante 2a Lageplan Übersicht

freiraumsüd
 Stüber Landschaftsarchitekten
 Seestraße 35
 D-88214 Ravensburg

t +49 751 958 61 958
 info@freiraumsued.de
 www.freiraumsued.de

PROJEKTNUMMER	2022-09	INDEX	A
DATUM	03.06.2023	DATEINAME	23-05-15 E BSZ Sportanlagen.vwx
DRUCK DATUM		PLAN	
PLANGRÖSSE	DIN A1		
MASSSTAB	1:500		
GEZEICHNET	ST	GEPRÜFT	

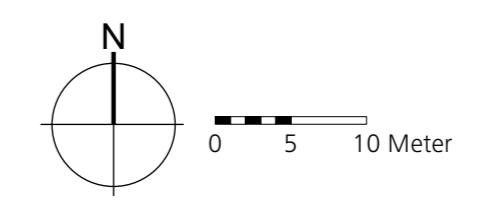

III_01

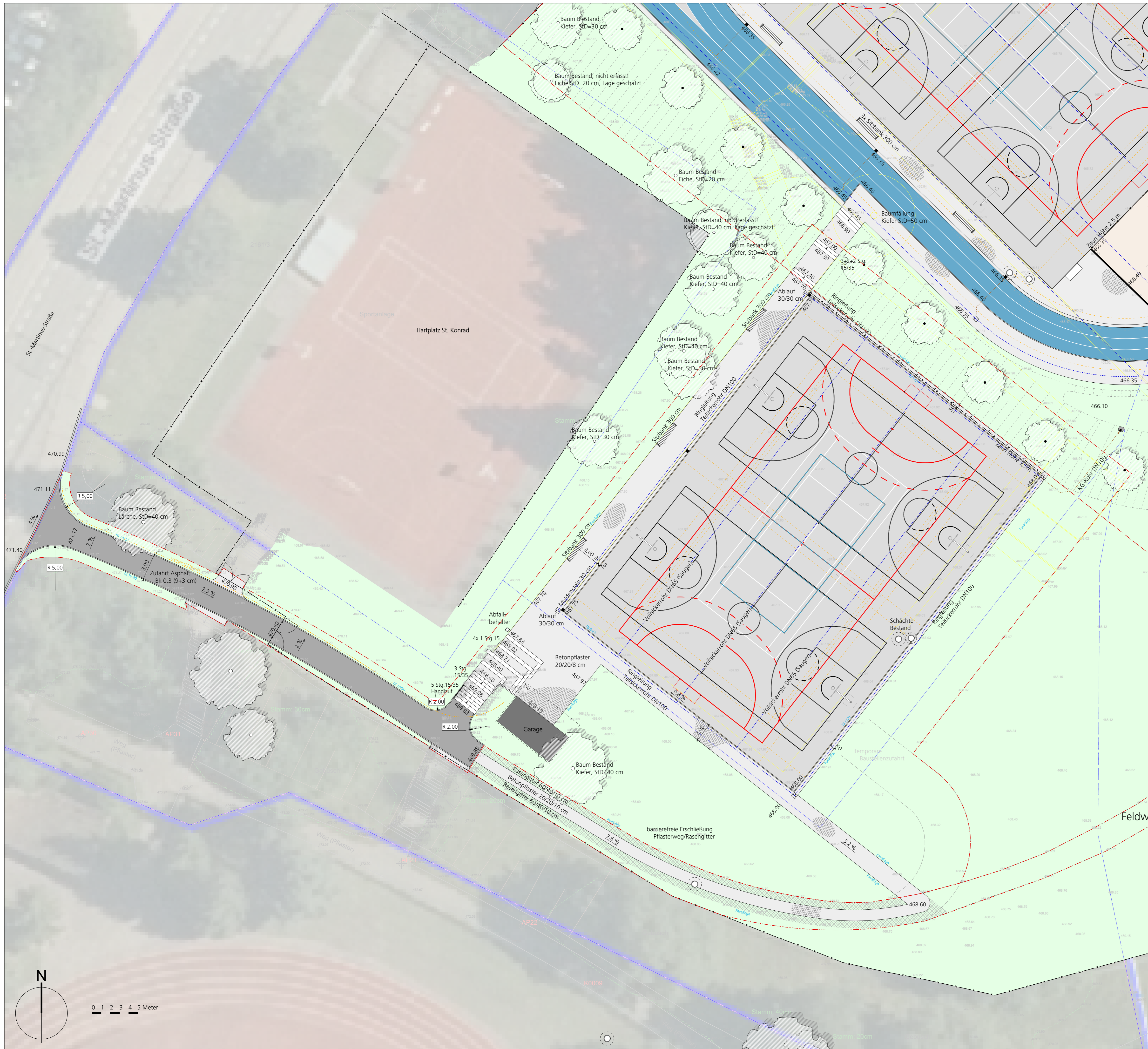

- Legende**
- Baum Bestand / Planung
 - Pflasterbelag Betonpflaster 30/15/8 cm
 - Rasengitter 12 cm
 - Asphaltbelag 9+3 cm
 - Rasenfläche
 - Entwässerungsmulde, Breite 30 cm
 - Belageinsfassung gem. Angabe (Tb=Tiefbord, PavEdge)
 - Planung Drainageleitung, DN gem. Angabe, Kontrollschacht
 - Planung Entwässerungsleitung, DN gem. Angabe
 - Höhenangabe Bestand
 - Höhenangabe Planung
 - Einfriedungen / Ballfangzäune
 - Katasterlinie / Grundstücksgrenze
 - Bearbeitungsbereich

Lageplan / Bauabschnitte M 1:1.500

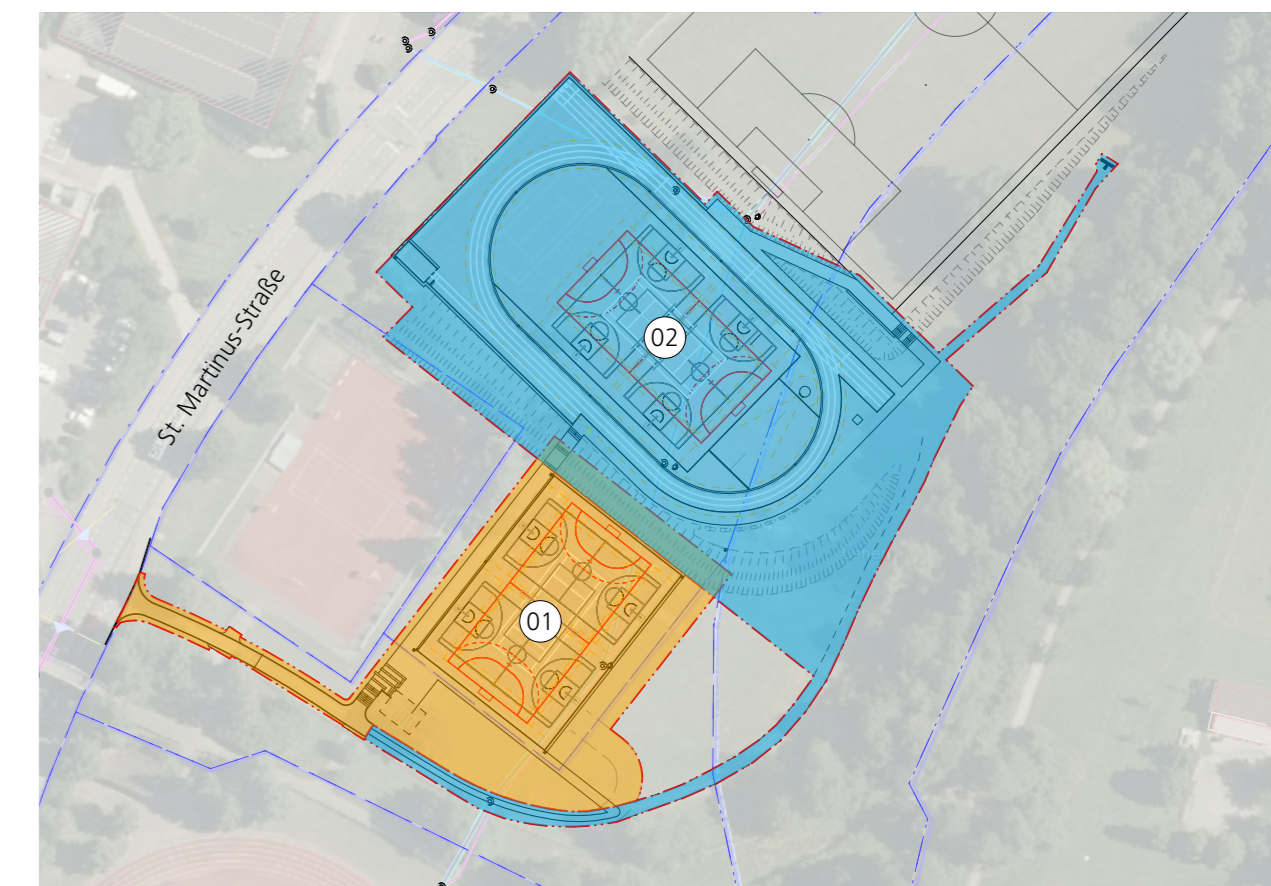

01	Realisierung geplant für 2023	Fläche ca.:	3.325 qm
02	Realisierung geplant für 2024	Fläche ca.:	7.463 qm
Summe		Fläche ca.:	10.788 qm

Platz 1: Abmessungen 44,0x32,0 m (Regelaufbau 4)
 2x Basketball 28x15 m
 1x Handball/Fußball 40x20 m
 1x Tennis 30x20 m
 1x Volleyball 18x9 m

Platz 2: Abmessungen ca. 92,5x49,5 m (Regelaufbau 3/4)
 2x Basketball 28x15 m
 1x Handball/Fußball 40x20 m
 1x Tennis 30x20 m
 1x Volleyball 18x9 m
 LA 75 m Sprintstrecke
 LA 200 m-Bahn Langstrecke
 LA Weitsprung (2 Bahnen)
 LA Hochsprung (2 Anlagen, Anlauf 15 m)
 LA Kugelstossen 1 Übungsanlage 10x20 m
 1x Calisthenics ca. 10,5x8 m
 2x Slackline L=10 m

Platz 3: Abmessungen 110,5x73,5 m
 1x Fußball Rasen 105x68 m
 Speerwurf
 >> keine baulichen Eingriffe geplant!

Grundlagen:
 Topographische Bestandsvermessung, 3D Welt, Amtzell 30.11.2022
 Kanal Bestand, Stadt Ravensburg Tiefbaumt, 05.12.2022
 Digitales Orthophoto, LUBW, 16.02.2021

BAUVORHABEN
Berufliches Schulzentrum Ravensburg
Sanierung der Sportanlagen

ADRESSE
 St.-Martinus-Straße
 88212 Ravensburg

BAUHERR
 Landkreis Ravensburg
 Eigenbetrieb IKP
 Am Engelberg 33b
 88239 Wangen im Allgäu

Ansprechpartner
 Frau Jehle-Blumenschein
 Tel. 07522 / 97782-79

-VORABZUG-

PLANINHALT
Entwurfsplanung Variante 2a
Lageplan Bauabschnitt 01

freiraumsüd Stüber Landschaftsarchitekten
 Seestraße 35
 D-88214 Ravensburg

t +49 751 958 61 958
 info@freiraumsued.de
 www.freiraumsued.de

PROJEKTNUMMER	2022-09	INDEX	A
DATUM	03.06.2023	DATEINAME	23-05-15 E BSZ Sportanlagen.vwx
DRUCK DATUM		PLAN	
PLANGRÖSSE	DIN A1		
MASSSTAB	1:200		
GEZEICHNET	ST	GEPRÜFT	

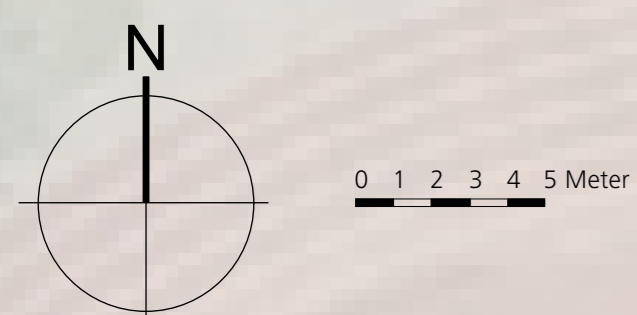

III_02



- Legende**
- Baum Bestand / Planung
 - Pflasterbelag Betonpflaster 30/15/8 cm
 - Rasengitter 12 cm
 - Asphaltbelag 9+3 cm
 - Rasenfläche
 - Entwässerungsmulde, Breite 30 cm
 - Belageinfassung gem. Angabe (Tb=Tiefbord, PaveEdge)
 - Planung Drainageleitung, DN gem. Angabe, Kontrollschacht
 - Planung Entwässerungsleitung, DN gem. Angabe
 - Höhenangabe Bestand
 - Höhenangabe Planung
 - Einfriedungen / Ballfangzäune
 - Katasterlinie / Grundstücksgrenze
 - Bearbeitungsbereich

Lageplan / Bauabschnitte M 1:1.500

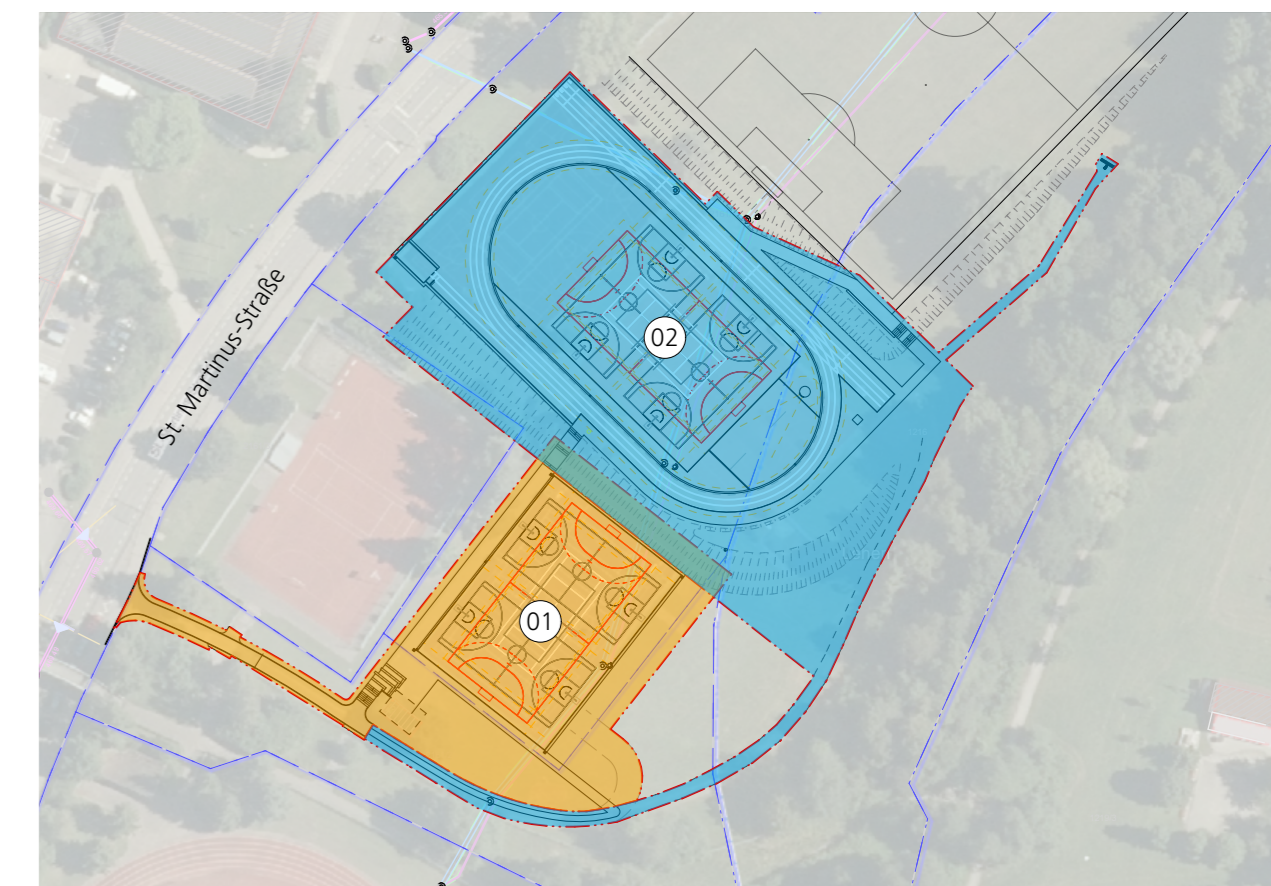

01	Realisierung geplant für 2023	Fläche ca.: 3.325 qm
02	Realisierung geplant für 2024	Fläche ca.: 7.463 qm
Summe		Fläche ca.: 10.788 qm

- Platz 1: Abmessungen 44,0x32,0 m (Regelaufbau 4)**
 2x Basketball 28x15 m
 1x Handball/Fußball 40x20 m
 1x Tennis 30x20 m
 1x Volleyball 18x9 m
- Platz 2: Abmessungen ca. 92,5x49,5 m (Regelaufbau 3/4)**
 2x Basketball 28x15 m
 1x Handball/Fußball 40x20 m
 1x Tennis 30x20 m
 1x Volleyball 18x9 m
 LA 75 m Sprintstrecke
 LA 200 m-Bahn Langstrecke
 LA Weitsprung (2 Bahnen)
 LA Hochsprung (2 Anlagen, Anlauf 15 m)
 LA Kugelstossen 1 Übungsanlage 10x20 m
 Kugelstossen 1 Anlage L=20 m
 1x Calisthenics ca. 10,5x8 m
 2x Slackline L=10 m
- Platz 3: Abmessungen 110,5x73,5 m**
 1x Fußball Rasen 105x68 m
 Speerwurf
 >> keine baulichen Eingriffe geplant!

Grundlagen:
 Topographische Bestandsvermessung, 3D Welt, Amtzell 30.11.2022
 Kanal Bestand, Stadt Ravensburg Tiefbauamt, 05.12.2022
 Digitales Orthophoto, LUBW, 16.02.2021

BAUVORHABEN

**Berufliches Schulzentrum Ravensburg
 Sanierung der Sportanlagen**

ADRESSE

St.-Martinus-Straße
 88212 Ravensburg

BAUHERR

Landkreis Ravensburg
 Eigenbetrieb IKP
 Am Engelberg 33b
 88239 Wangen im Allgäu

Ansprechpartner
 Frau Jehle-Blumenschein
 Tel. 07522 / 97782-79

PLANINHALT

**Entwurfsplanung Variante 2a
 Lageplan Bauabschnitt 02**

freiraumsüd

Stüber Landschaftsarchitekten
 Seestraße 35
 D-88214 Ravensburg
 t +49 751 958 61 958
 info@freiraumsued.de
 www.freiraumsued.de

PROJEKTNUMMER	2022-09	INDEX	A
DATUM	03.06.2023	DATEINAME	23-05-15 E BSZ Sportanlagen.vwx
DRUCK DATUM		PLAN	
PLANGROSSE	DIN A1		
MASSSTAB	1:200		
GEZEICHNET	ST	GEPRÜFT	

III_03

