

Entwurfsplanung

Sportart / Disziplin	Anzahl Bahnen / Spielf.	Größe gefordert	Größe Norm (netto)	Größe Entwurf	erfüllt	nicht erfüllt
LA - 100 m	min. 3	100 m Bahn	100 m (13+100+23 m)	100 m (3+100+15 m)	✓	
LA - 3000 m	min. 3	400 m Bahn (200m)	400 m, Br. 1,22 m	200 m Laufbahn	✓	
LA - Weitsprung	1 Grube 3 Anlagen	20-25 m Anlauf	40 m Anlauf	40 m Anlauf	✓	
LA - Hochsprung	min. 1, besser 2 Anlagen	20 x 20 m	Halbkreis 25 m Anlauf	Halbkreis 15 m Anlauf	✓	
LA - Kugelstoßen	1 Anlage		D=2,135 m, Länge 25 m	Länge 19,8 m	✓	
LA - Kugelstoßen	Übungsanlage	10 x 20 m		10 x 19,8 m	✓	
Fußball	1 Feld	70 x 50 m	105 x 68 m	Gemeinschaftsunterkunft	✓	
Basketball	3 Felder; besser 6 Felder	28 x 15 m	28 x 15 m	4 Felder 28 x 15 m	✓	
Handball/Fußball	1 Feld; besser 2 Felder	40 x 20 m	40 x 20 m	2 Felder 40 x 20 m	✓	
Tennis	3 Felder; besser 6 Felder	30 x 20 m	36,57 x 18,29 m	2 Felder 30 x 20 m	✓	
Beachvolleyball	2 Felder		16 x 8 m	2 Felder Kunststoffbelag	✓	✗
Speerwurf	1 Anlage		Anlauf 33,5 m, L 100 m	auf Sportplatz	✓	
Calisthenics		20 x 20 m		ca. 75 qm	✓	
Boulderplatz		5 x 5 m (?)			✓	✗
Slackline				1 x 10 m	✓	

Lageplan M 1:1.000

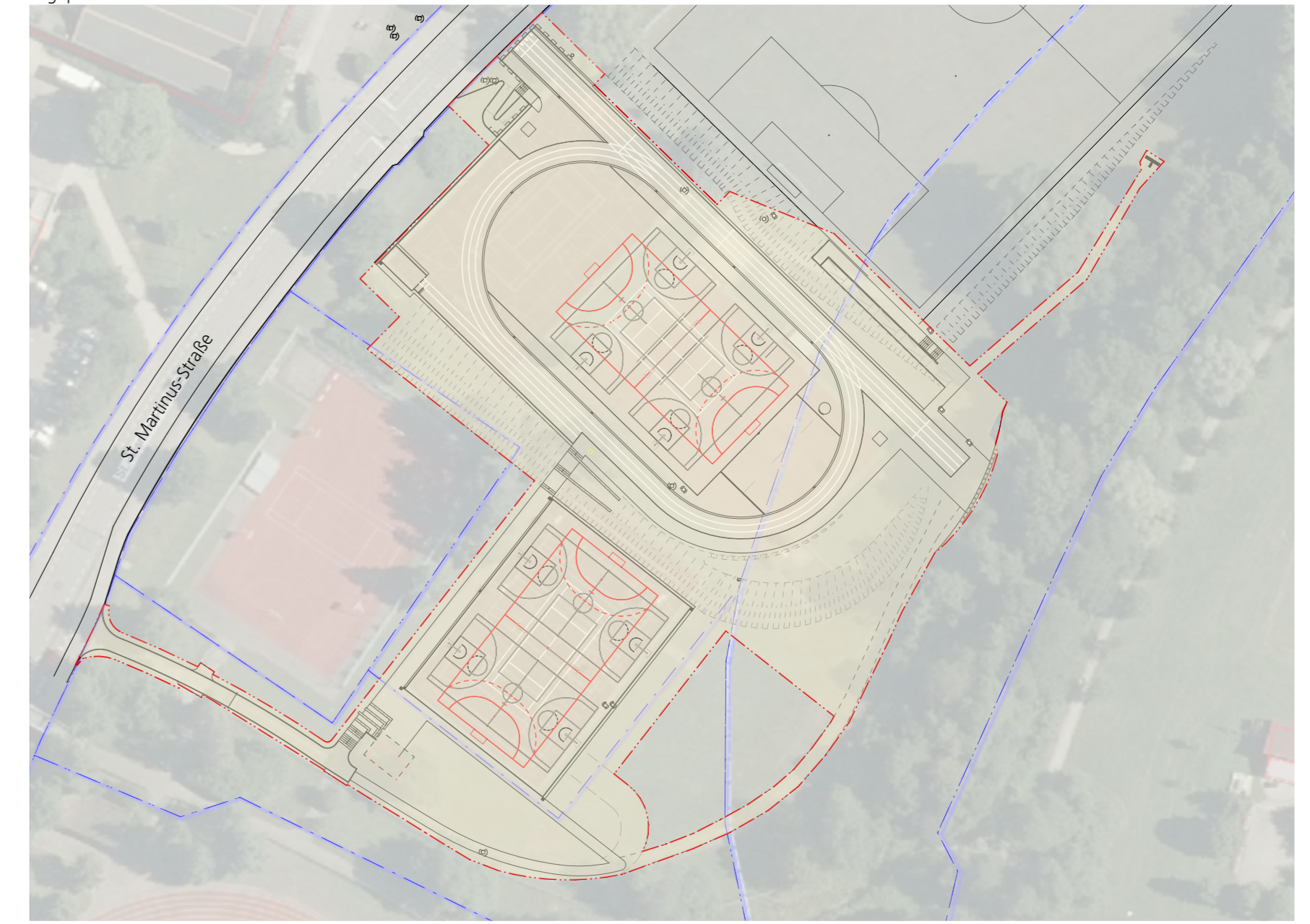

Grundlagen:  
 Topographische Bestandsvermessung, 3D Welt, Amtzell 30.11.2022  
 Kanal Bestand, Stadt Ravensburg Tiefbauamt, 05.12.2022  
 Digitales Orthophoto, LUBW, 16.02.2021

BAUVORHABEN  
**Berufliches Schulzentrum Ravensburg**  
 Sanierung der Sportanlagen

ADRESSE  
 St.-Martinus-Straße  
 88212 Ravensburg

BAUHERR  
 Landkreis Ravensburg  
 Eigenbetrieb IKP  
 Am Engelberg 33b  
 88239 Wangen im Allgäu

Ansprechpartner  
 Frau Ulu  
 Tel. 07522 / 97782-58

PLANINHALT  
**Entwurfsplanung Variante 2a**  
 Lageplan Übersicht

**freiraumsüd**  
 Stüber Landschaftsarchitekten  
 Seestraße 35  
 D-88214 Ravensburg

t +49 751 958 61 958  
 info@freiraumsued.de  
 www.freiraumsued.de

PROJEKTNUMMER	2022-09	INDEX	A
DATUM	27.10.2023	DATEINAME	23-05-15 E BSZ Sportanlagen.vwx
DRUCK DATUM		PLAN	
PLANGROSSE	DIN A1	FAP_3_X_00_LA_00_50001_0_A_0500_2	
MASSSTAB	1:500	III_01	
GEZEICHNET	ST	GEPRÜFT	

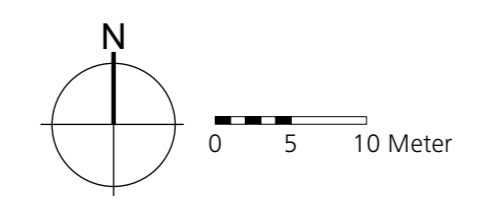



- Legende**
- Baum Bestand / Neupflanzung Ersatzmaßnahme
  - Mögliche Ausgleichspflanzung Hochstamm
  - Pflasterbelag Betonpflaster 20/20/8 cm
  - Rasengitter 12 cm
  - Asphaltbelag 9+3 cm
  - Kunststoffbelag Ballsport- / Laufbahnfläche
  - Rasenfläche
  - Entwässerungsmulde, Breite 30 cm
  - Belagseinfassung gem. Angabe (Tb=Tiefbord, PavEdge)
  - Planung Drainageleitung, DN gem. Angabe, Kontrollschacht
  - Planung Entwässerungsleitung, DN gem. Angabe
  - Höhenangabe Bestand
  - Höhenangabe Planung
  - Einfriedungen / Ballfangzäune
  - Katasterlinie / Grundstücksgrenze
  - Bearbeitungsbereich
- Lageplan M 1:1.500

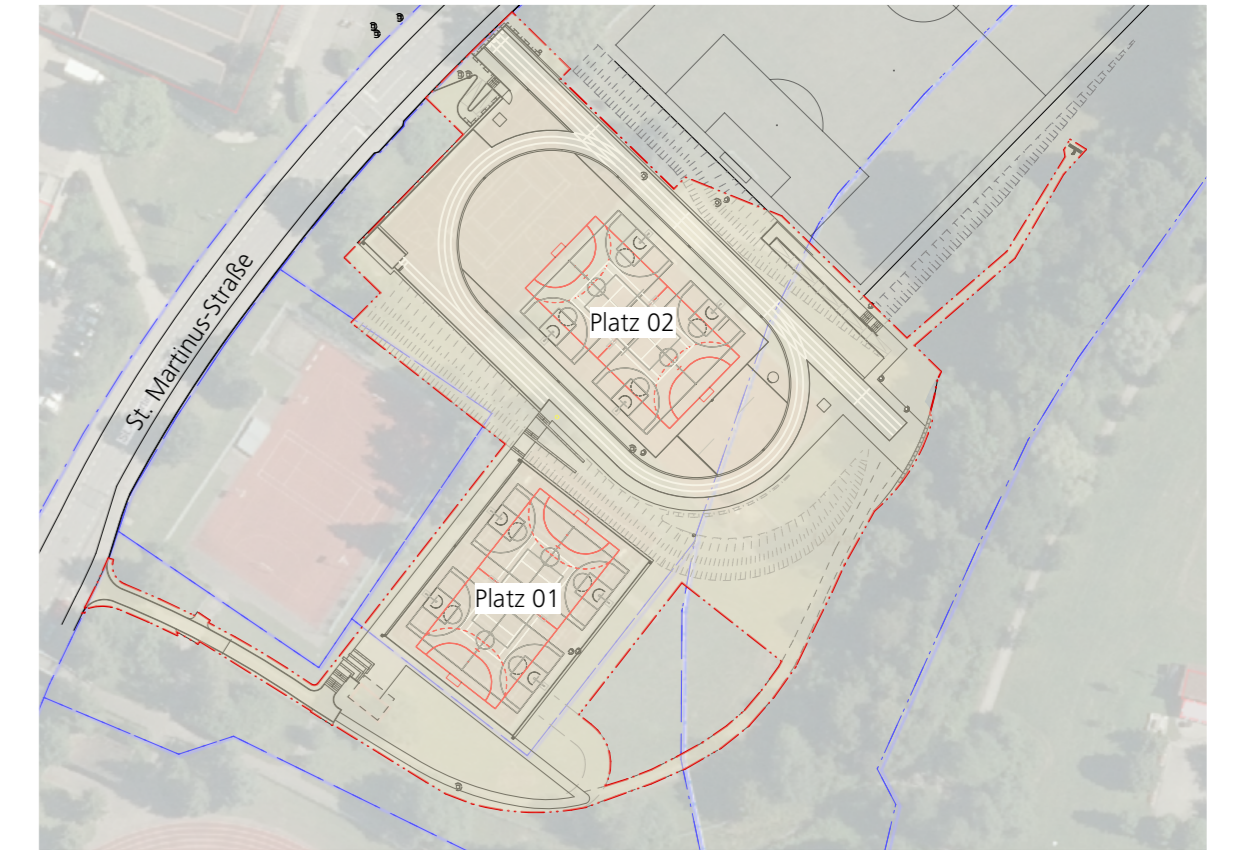

Gesamtfläche ca.: 10.984 qm

- Platz 1: Abmessungen 44,0x32,0 m (Regelaufbau 4)**  
 2x Basketball 28x15 m  
 1x Handball/Fußball 40x20 m  
 1x Tennis 30x20 m  
 1x Volleyball 18x9 m
- Platz 2: Abmessungen ca. 92,5x49,5 m (Regelaufbau 3/4)**  
 2x Basketball 28x15 m  
 1x Handball/Fußball 40x20 m  
 1x Tennis 30x20 m  
 1x Volleyball 18x9 m  
 LA 100 m Sprintstrecke  
 LA 200 m-Rundbahn Langstrecke  
 LA Weitsprung (2 Bahnen)  
 LA Hochsprung (2 Anlagen, Anlauf 15 m)  
 LA Kugelstossen 1 Übungsanlage 10x20 m
- Platz 3: Abmessungen 110,5x73,5 m**  
 1x Fußball Rasen 105x68 m  
 Speerwurf  
 >> keine baulichen Eingriffe geplant!  
 >> seit 08/2023 Nutzung Gemeinschaftsunterkunft  
 1x Kugelstossen 1 Anlage L=20 m  
 1x Calisthenics ca. 10,5x8 m  
 1x Slackline L=10 m

**Grundlagen:**  
 Topographische Bestandsvermessung, 3D Welt, Amtzell 30.11.2022  
 Kanal Bestand, Stadt Ravensburg Tiefbauamt, 05.12.2022  
 Digitales Orthophoto, LUBW, 16.02.2021

**BAUVORHABEN**  
**Berufliches Schulzentrum Ravensburg**  
**Sanierung der Sportanlagen**

**ADRESSE**  
 St.-Martinus-Straße  
 88212 Ravensburg

**BAUHERR**  
 Landkreis Ravensburg  
 Eigenbetrieb IKP  
 Am Engelberg 33b  
 88239 Wangen im Allgäu

**Ansprechpartner**  
 Frau Ulu  
 Tel. 07522 / 97782-58

**PLANINHALT**  
**Entwurfsplanung Variante 2a**  
**Lageplan Platz 02**

**freiraumsüd**  
 Stüber Landschaftsarchitekten  
 Seestraße 35  
 D-88214 Ravensburg

t +49 751 958 61 958  
 info@freiraumsued.de  
 www.freiraumsued.de

PROJEKTNUMMER	2022-09	INDEX	A
DATUM	27.10.2023	DATEINAME	23-05-15 E BSZ Sportanlagen.vwx
DRUCK DATUM		PLAN	
PLANGROSSE	DIN A1	FAP_3_X_01_LA_00_50003_0_A_0200_2	
MASSSTAB	1:200		
GEZEICHNET	ST	GEPRÜFT	

III\_03

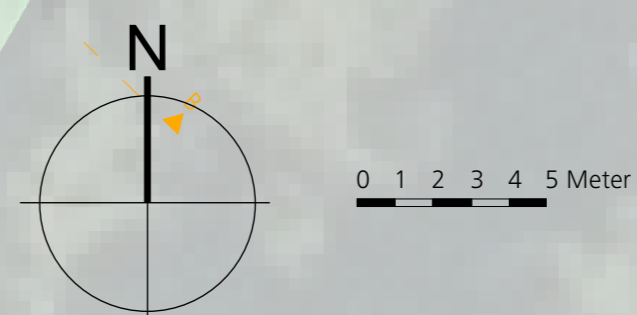



- Legende**
- Baum Bestand / Neupflanzung Ersatzmaßnahme
  - Mögliche Ausgleichspflanzung Hochstamm
  - Pflasterbelag Betonpflaster 20/20/8 cm
  - Rasengitter 12 cm
  - Asphaltbelag 9+3 cm
  - Kunststoffbelag Ballsport- / Laufbahnfläche
  - Rasenfläche
  - Entwässerungsmulde, Breite 30 cm
  - Belagseinfassung gem. Angabe (Tb=Tiefbord, PavEdge)
  - Planung Drainageleitung, DN gem. Angabe, Kontrollschacht
  - Planung Entwässerungsleitung, DN gem. Angabe
  - Höhenangabe Bestand
  - Höhenangabe Planung
  - Einfriedungen / Ballfangzäune
  - Katasterlinie / Grundstücksgrenze
  - Bearbeitungsbereich
- Lageplan M 1:1.500

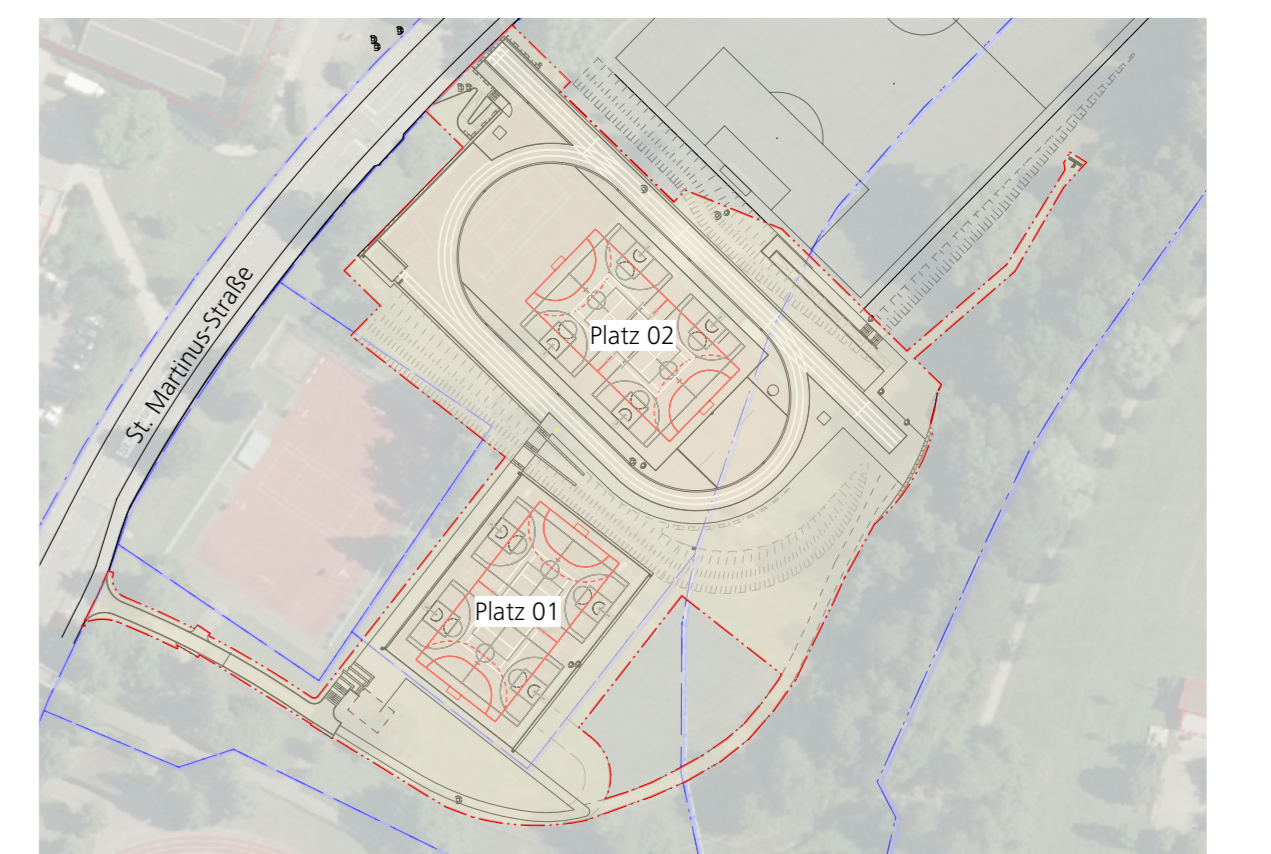

- Gesamtfläche ca.: 10.984 qm
- Platz 1: Abmessungen 44,0x32,0 m (Regelaufbau 4)**  
 2x Basketball 28x15 m  
 1x Handball/Fußball 40x20 m  
 1x Tennis 30x20 m  
 1x Volleyball 18x9 m
- Platz 2: Abmessungen ca. 92,5x49,5 m (Regelaufbau 3/4)**  
 2x Basketball 28x15 m  
 1x Handball/Fußball 40x20 m  
 1x Tennis 30x20 m  
 1x Volleyball 18x9 m  
 LA 100 m Sprintstrecke  
 LA 200 m-Rundbahn Langstrecke  
 LA Weitsprung (2 Bahnen)  
 LA Hochsprung (2 Anlagen, Anlauf 15 m)  
 LA Kugelstossen 1 Übungsanlage 10x20 m  
 >> keine baulichen Eingriffe geplant!  
 >> seit 08/2023 Nutzung Gemeinschaftsunterkunft  
 1x Calisthenics ca. 10,5x8 m  
 1x Slackline L=10 m
- Platz 3: Abmessungen 110,5x73,5 m**  
 1x Fußball Rasen 105x68 m  
 Speerwurf  
 >> keine baulichen Eingriffe geplant!  
 >> seit 08/2023 Nutzung Gemeinschaftsunterkunft
- Grundlagen:**  
 Topographische Bestandsvermessung, 3D Welt, Amtzell 30.11.2022  
 Kanal Bestand, Stadt Ravensburg Tiefbaumt, 05.12.2022  
 Digitales Orthophoto, LUBW, 16.02.2021

**BAUVORHABEN**

## Berufliches Schulzentrum Ravensburg Sanierung der Sportanlagen

**ADRESSE**

St.-Martinus-Straße  
88212 Ravensburg

**BAUHERR**  
 Landkreis Ravensburg  
 Eigenbetrieb IKP  
 Am Engelberg 33b  
 88239 Wangen im Allgäu

**Ansprechpartner**  
 Frau Ulu  
 Tel. 07522 / 97782-58

**PLANINHALT**

### Entwurfsplanung Variante 2a Lageplan Platz 01

**freiraumsüd**      Stüber Landschaftsarchitekten      t +49 751 958 61 958  
 Seestraße 35      info@freiraumsued.de  
 D-88214 Ravensburg      www.freiraumsued.de

PROJEKTNUMMER	2022-09	INDEX	A
DATUM	27.10.2023	DATEINAME	23-05-15 E BSZ Sportanlagen.vwx
DRUCK DATUM		PLAN	
PLANGROSSE	DIN A1	FAP_3_X_02_LA_00_50002_0_A_0200_2	
MASSSTAB	1:200		
GEZEICHNET	ST	GEPRÜFT	

